Схема границ публичного сервитута на кадастровом плане территории

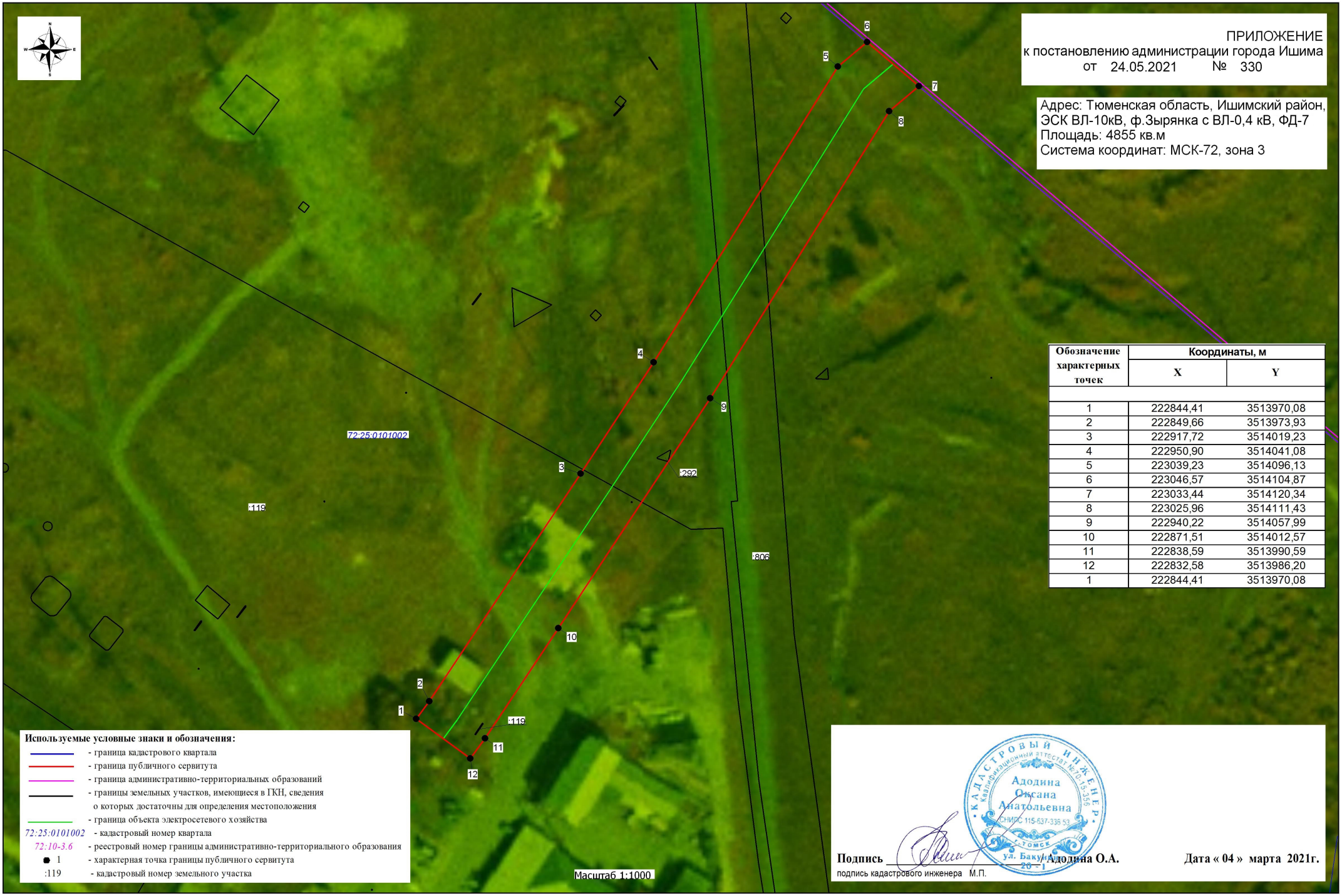

ПРИЛОЖЕНИЕ
к постановлению администрации города Ишима
от 24.05.2021 № 330

Адрес: Тюменская область, Ишимский район, ЭСК ВЛ-10кВ, ф.Зырянка с ВЛ-0,4 кВ, ФД-7
Площадь: 4855 кв.м
Система координат: МСК-72, зона 3

Обозначение характерных точек	Координаты, м	
	X	Y
1	222844,41	3513970,08
2	222849,66	3513973,93
3	222917,72	3514019,23
4	222950,90	3514041,08
5	223039,23	3514096,13
6	223046,57	3514104,87
7	223033,44	3514120,34
8	223025,96	3514111,43
9	222940,22	3514057,99
10	222871,51	3514012,57
11	222838,59	3513990,59
12	222832,58	3513986,20
1	222844,41	3513970,08

Используемые условные знаки и обозначения:

- граница кадастрового квартала
- граница публичного сервитута
- граница административно-территориальных образований
- границы земельных участков, имеющиеся в ГКН, сведения о которых достаточны для определения местоположения
- граница объекта электросетевого хозяйства

72:25:0101002 - кадастровый номер квартала
72:10-3.6 - реестровый номер границы административно-территориального образования
1 - характерная точка границы публичного сервитута
:119 - кадастровый номер земельного участка

КАДАСТРОВЫЙ ИНЖЕНЕР
Квалификационный аттестат № 70-15-355
Адодина Оксана Анатольевна
СНИЛС 115-637-336 53
г. Томск ул. Бакунина 28 – 1

Подпись _____ **Адодина О.А.** **Дата « 04 » марта 2021г.**
подпись кадастрового инженера М.П.